

PLAN DE AMPLASAMENT SI DELIMITARE A IMOBILULUI SCARA 1:500

Nr. cadastral	Suprafata masurata (mp)	Adresa imobilului	
212490	959	Mun. Craiova, Str. Brestei, Nr. 546A (fosta str Brestei nr. 546), Jud. Dolj	
Cartea Funciara nr.	UAT	CRAIOVA	

ELABORARE (P.U.D) PLAN URBANISTIC DE DETALIU pentru „CONSTRUIRE LOCUINTA Parter, FOISOR CU BECI SI IMPREJMUIRE TEREN”

Mun. Craiova, Strada Brestei, nr. 546A

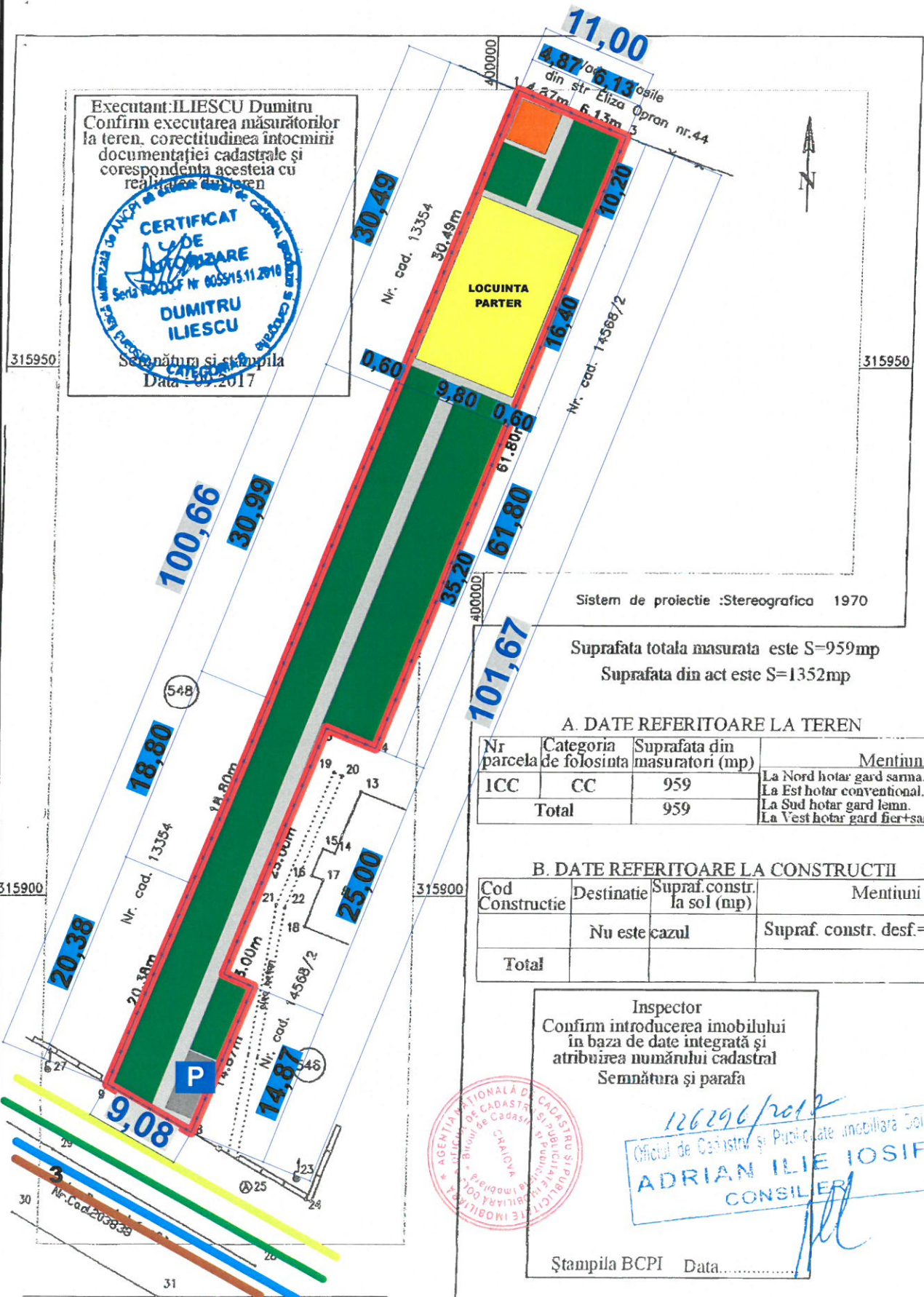

LEGENDA

- LIMITA PROPRIETATE TEREN PROPRIETATEA PRIVATA DL. BABOI FLORIN
- OCUPAREA TERENURILOR**
- LOCUINTA INDIVIDUALA PARTER S= 158 mp
- BECI SI ANEXA (FOISORI) S+P, S=16 mp
- CIRCULATII PIETONALE ALEEI, S=184 mp
- SPATII VERZI, S= 580 mp
- LOC DE PARCARI AUTO, S= 18 mp
- IMPREJMUIRE TEREN
- RETELE TEHNICO-EDILITARE**
- LINIE ELECTRICA
- RETEA DE APE
- RETEA DE CANALIZARE A APELOR UZATE
- RETEA DE DISTRIBUTIE A GAZELOR NATURALE

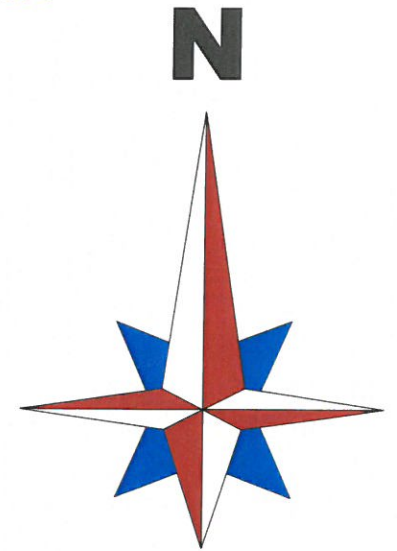

INDICATORI URBANISTICI

Steren = 959,00mp

PROPUS:

Sc = 174,20 mp

Sd = 190,00 mp

POT = 18,15%

CUT = 0,20

CATEGORIA DE IMPORTANTA: "D"

CLASA DE IMPORTANTA: IV

REGIM DE INALTIME: PARTER



 CENTRU DE PROIECTARE CONSTRUCTII ARHITECTURA URBANISM	COORDONATOR: dr. arh. urb. MOHAMMAD AL-BASHTAWI		BENEFICIAR: BABOI FLORIN SI BABOI RODICA-IONICA ADRESA: com. Plenita, sat Plenita, str. Mihai Viteazul, nr. 67, Jud. Dolj TITLU PROIECT: P.U.D. IN VEDEREA CONSTRUIRE LOCUINTA Parter, FOISOR CU BECI(S+P) SI IMPREJMUIRE TEREN ADRESA: Mun. Craiova, Str. Brestei, nr.546A, JUD. DOLJ TITLU PLANSĂ:	Proiect nr.296 2023 FAZA: PUD Plansa 05
	CP BAMPROIECT S.R.L. C.U.I. RO17890272, J/16/1712/2005, STR. BRAZDA LUI NOVAC NR. 83, Craiova-Dolj			
	SEF PROIECT	ARH. MOHAMMAD AL-BASHTAWI		
	PROIECTANT	ARH. MOHAMMAD AL-BASHTAWI		
	PROIECTANT	URB. SOFIAN AL-BASHTAWI		
	PROIECTANT	URB. BĂRDINICI TUDOR-ANDREI		
	DESENAT	URB. SOFIAN AL-BASHTAWI		
			REGLEMENTARI RETELE TEHNICO-EDILITARE	